

# สรุปข้อมูลแปลงใหญ่ภาคตะวันออกเชิงเหิน

| ที่ | จังหวัด     | จำนวนแปลง    | จำนวนเกษตรกร (ราย) | พื้นที่ (ไร่)       |
|-----|-------------|--------------|--------------------|---------------------|
|     | <b>รวม</b>  | <b>5,016</b> | <b>311,815</b>     | <b>3,693,877.29</b> |
| 1   | กาฬสินธุ์   | 188          | 9,601              | 106,048.76          |
| 2   | ขอนแก่น     | 641          | 34,454             | 317,139.83          |
| 3   | นครราชสีมา  | 558          | 37,656             | 599,829.60          |
| 4   | ชัยภูมิ     | 472          | 26,457             | 282,008.24          |
| 5   | ศรีสะเกษ    | 436          | 29,675             | 317,824.80          |
| 6   | อุบลราชธานี | 367          | 16,514             | 221,351.90          |
| 7   | บุรีรัมย์   | 366          | 23,684             | 316,989.36          |
| 8   | มหาสารคาม   | 324          | 14,624             | 131,396.75          |
| 9   | ร้อยเอ็ด    | 276          | 17,798             | 234,223.05          |
| 10  | สุรินทร์    | 270          | 29,684             | 342,701.00          |
| 11  | อำนาจเจริญ  | 235          | 13,415             | 174,182.20          |
| 12  | อุดรธานี    | 182          | 11,029             | 141,166.20          |
| 13  | สกลนคร      | 137          | 9,494              | 98,999.80           |
| 14  | บึงกาฬ      | 128          | 6,128              | 94,400.80           |
| 15  | นครพนม      | 96           | 6,662              | 64,110.49           |
| 16  | ยโสธร       | 96           | 8,158              | 111,165.40          |
| 17  | หนองบัวลำภู | 62           | 4,557              | 33,640.25           |
| 18  | มุกดาหาร    | 54           | 5,804              | 37,632.89           |
| 19  | หนองคาย     | 51           | 2,616              | 29,092.35           |
| 20  | เลย         | 77           | 3,805              | 39,963.62           |

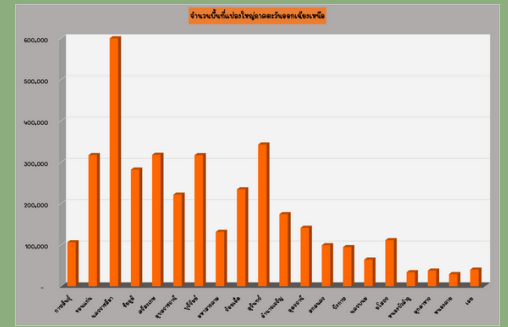
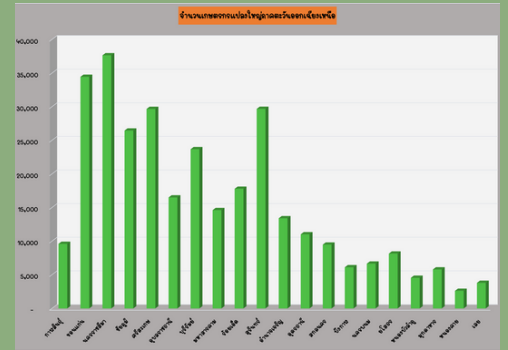
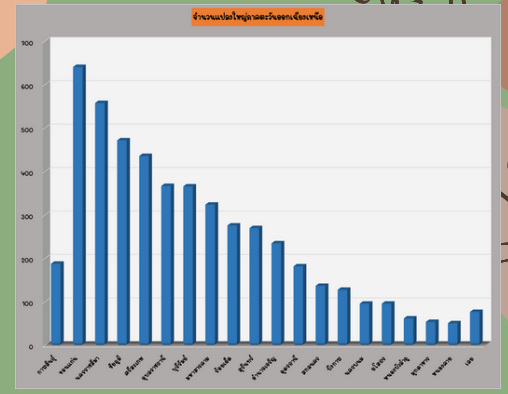

# สรุปข้อมูลแปลงใหญ่ภาคตะวันออกเชิงเหิน แยกเป็นรายสินค้า

| ที่ | กลุ่มสินค้า     | จำนวนแปลงใหญ่ | จำนวนเกษตรกร (ราย) | จำนวนพื้นที่ (ไร่)  |
|-----|-----------------|---------------|--------------------|---------------------|
| 1   | ข้าว            | 2721          | 195,948            | 2,488,701.58        |
| 2   | พืชไร่          | 934           | 47,869             | 690,178.14          |
| 3   | ผัก/สมุนไพร     | 478           | 21,278             | 55,371.85           |
| 4   | ไม้ผล           | 178           | 7,407              | 75,300.00           |
| 5   | ไม้ยืนต้น       | 354           | 18,334             | 257,484.04          |
| 6   | ไม้ดอกไม้ประดับ | 29            | 1,034              | 4,085.25            |
| 7   | แมลงเศรษฐกิจ    | 18            | 685                | 1,526.30            |
| 8   | ประมง           | 46            | 2,216              | 6,197.47            |
| 9   | ปศุสัตว์        | 224           | 14,401             | 107,353.30          |
| 10  | หม่อนไหม        | 34            | 2,643              | 7,679.35            |
|     | <b>รวม</b>      | <b>5,016</b>  | <b>311,815</b>     | <b>3,693,877.28</b> |

